

## De onnavolgbare Jippe

In het verslag van Philidor 2 van de wedstrijd tegen Caïssa- Eenhoorn is de partij van Jippe opgenomen. "Die zette een briljante partij neer. Torenoffer! Matpompem! Prachtig!", zo zegt de schrijver terecht. Ik beschouw de partij als de meest indrukwekkende die ik de laatste jaren van een Philidorspeler gezien heb. En dat tegen een tegenstander met een rating die maar liefst 248 punten hoger is dan die van Jippe. De partij verdient een uitvoerige analyse.

Zet de computer uit, pak bord en stukken, zet een pakkend muziekje op en ga er eens goed voor zitten.

Dit is puur genieten.

**Daan Zult (2329) - Jippe Kamstra (2081), Philidor 2-Caïssa-Eenhoorn, 26-11-2016**

**1.c4 Pf6 2.g3 c6 3.Lg2 d5 4.Pf3 g6 5.b3 Lg7 6.Lb2 0-0 7.0-0 Lf5 8.d3 Dc8 9.Te1 Lh3 10.Lh1 Td8 11.Pbd2** (Wit wil er een rustig flankspelletje van maken, maar Jippe heeft andere plannen.) **11... Df5 12.Dc2 e6** (Na 12.Pd4 gaat de zwarte dame terug naar d7.) **13.Tac1 Pbd7 14.Db1 Lh6 15.cxd5 exd5 16.e4 dxe4 17.dxe4 Dh5** Zie diagram 1

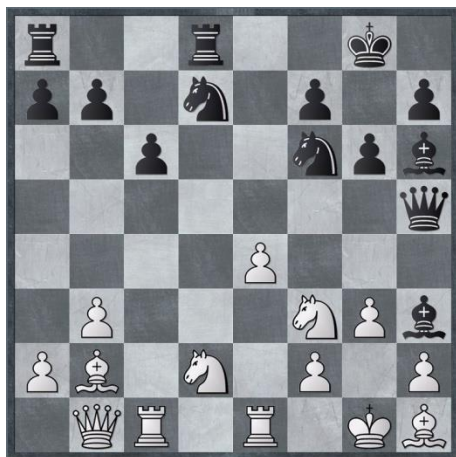

Stand na 17... Dh5

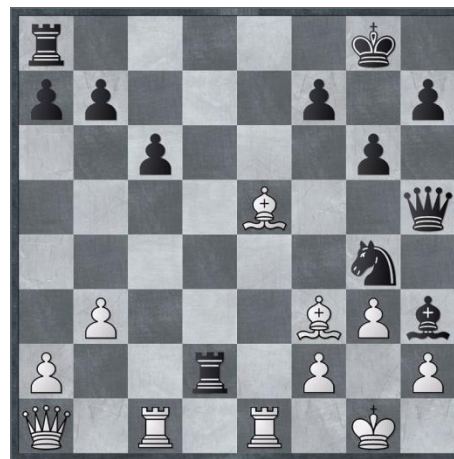

Stand na 22... Lf3

(Het evenwicht is nog niet verbroken. Na b.v. 18.Tc2 had het ongeveer gelijk gestaan. Toch moet wit oppassen. Zijn volgende zetten zijn onvoorzichtig (en slecht) en spelen de plannen van zwart in de kaart.) **18.Da1? Pg4 19.e5?** (Kennelijk gebaseerd op een foute berekening.) **19... Lxd2** (Het sterke alternatief was 19... Pdx5 20.Pxe5 Lxd2 21.Lf3 Lxe1 22.Txe1 f6 23.Lxg4 Lxg4 24.Pxg4 Dxg4 25.Lxf6 Td2 26.Dc1 [Na 26.Lh8 is 26... Dd7 afdoende] 26... Te2 en wit heeft onvoldoende compensatie voor de verloren kwaliteit.) **20.Pxd2 Pdx5 21.Lxe5 Txd2 22.Lf3** Zie diagram 2

**22... Txf2?!!** (Prachtig en moedig gespeeld, maar zwart had hier al een geforceerde winst: 22... Df5!! met als vervolg 23.Lf4 Txf2 24.Lxg4 Tg2+ 25.Kh1 Dd5! met onontkoombaar mat, ook na 26.Lxh3 Txf2.) **23.Lxg4 Lxg4 24.Kxf2 Dxf2** (Zwart heeft nu in zijn jacht op de witte koning een volle toren ingezet.) **25.Ke3 Te8 26.Kd3 Td8+** Zie diagram 3

**27.Kc4** (Een alternatief was 27.Ld4. maar een redding lijkt er voor wit ook dan niet in te zitten. Er volgt 27... Lf5+ 28.Kc3 c5 29.Ted1 [Wat anders?] 29... Dxf2+ 30.Kb2 cxd4 met troosteloze stelling voor wit. Ook het ervoor gooien van de dame met 27.Dd4 biedt geen soelaas: zwart houdt dan na 27... Txd4+ 28.Lxd4 Le6 de toegang tot de onderste rij gesloten en wint gemakkelijk dankzij zijn surplus aan pionnen - hij wint er op de volgende zet nog één - en de wankelende positie van de witte koning.) **27... Dd2** (Dreigt 28... Le6+ en mat in enkele zetten.) **28.Dc3 Dxa2 29.Lc7(?)** (Met 29.Lf6! had wit een direct mat kunnen verhinderen. Er had kunnen volgen: 29... Da6+ 30.Kb4 c5+ [Na 30... b6? ontsnapt de witte koning na 31.De5.] 31.Dxc5 [Na 31.Kxc5 kondigt Fritz mat in 13 aan, te beginnen met 31...Dd6+.] 31... Dxf6 en zwart staat materieel en positioneel overwegend [Fritz geeft -

1.23], b.v. 32.Dxa7? b6! 33.De7 Dd4+ 34.Tc4 Dd2+ 35.Ka3 b5.) **29.... Le2+ 28.Kb4** (29.Txe2 helpt niet na 29.... Dxe2+ 30.Kb4 De7+ en 31... Dxc7) **28... b6!** (Sluit het matnet om de witte koning.) **31.De5** (Of 31.Dxc6 Da5#) **31... a5+** en één zet voordat hij mat gaat, gaf Zult op. **Zie diagram 4**



Stand na 26... Td8+

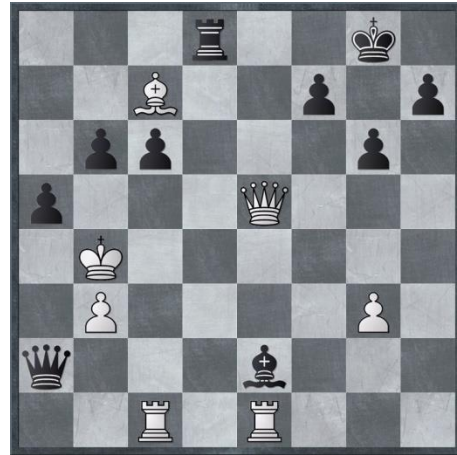

Slotstelling